



### HOJA DE CONTROL DE EMISIÓN Y REVISIÓN

No. Rev.	Pág (s). Afectadas	Naturaleza del Cambio	Motivo del Cambio	Fecha de Vigencia
0	--	Emisión	Emisión	24/Sep/01
1	1,2,3,4,5,6 Y 7	Se Modifican todos los propósitos, responsabilidades, diagrama de flujo descripción de actividades	Debido a los cambios internos del servicio de esta área.	16/Junio/2006
2	4, 5, 6 y 7	Se amplia las actividades, se complementa Diagrama de Flujo, Cambio de N° de control en Documentos de Trabajo.	Se incluye en la ampliación de actividades a todo el personal, Jefe de Servicio, supervisor de Lavandería. En N° de control de Documentos se identifican por áreas y números consecutivos.	20/junio/2007
3	1, 4 y 5	Se actualiza fechas y se modifica diagrama de flujo.	Actualización de fecha y se anexa función de decisión a diagrama de flujo	20/junio/2008
4	1	Actualización de fechas	Actualización	30/enero/2009



## HOJA DE CONTROL DE COPIAS

Esta es una copia controlada del procedimiento de Lavandería

El original de este documento queda bajo resguardo del departamento de Recursos Humanos, perteneciente a la Subdirección Administrativa del Hospital del Niño Morelense.

La distribución de las copias controladas se realiza de acuerdo a la siguiente tabla:

Área Funcional	Copia No.
Consulta Externa	01
Hospitalización	02
Urgencias	03
Quirófano	04
U.C.I.N.	05
U.T.I.P.	06
Rayos X	07



**1.- Propósito:**

Mantener un eficiente lavado y desinfección de toda la ropa Hospitalaria, Quirúrgica y Séptica que se utiliza en cada uno de los servicios del hospital.

**2.- Alcance:**

A todas las áreas Médicas, como son: Consulta Externa, Hospitalización, Urgencias, Quirófano, U.C.I.N., U.T.I.P., Rayos X

**3.-Referencias:**

Reglamento Interno de Trabajo  
Manual de Organización  
Manual de Políticas y Procedimientos  
Políticas Internas  
Marco Jurídico

**4.-Responsabilidades:**

Es responsabilidad del Director General proponer y asegurar que se apruebe el procedimiento  
Es responsabilidad del Subdirector Administrativo de revisar y vigilar el cumplimiento de este procedimiento.  
Es responsabilidad del Jefe del Departamento de Servicios Generales elaborar y mantener actualizado este Procedimiento.  
Es responsabilidad del personal operativo apegarse a lo establecido en este procedimiento.

**5.-Definiciones:**

**Ropa Séptica:** Toda prenda contaminada de infecciones riesgosas como: Hepatitis B, VHI, Cólera, etc.  
**(U.C.I.N.)** Unidad de Cuidados Intensivos Neonatales  
**(U.T.I.P.)** Unidad de Terapia Intensiva Pediátrica

**6.-Método de Trabajo:**

6.1 Descripción de Actividades  
6.2 Diagrama de Flujo

Elaboró

Fermín Delgado Nerviño  
Jefe de Servicios Generales

**Fecha: 30 Enero** del 2009

Revisó

C.P. Claudio Hernández Macías  
Subdirector Administrativo

**Fecha: 30 Enero** del 2009

Aprobó

Dr. Melquisedec Piedragil Ayala  
Director General

**Fecha: 30 Enero** del 2009



### 6.1 Diagrama de Flujo:

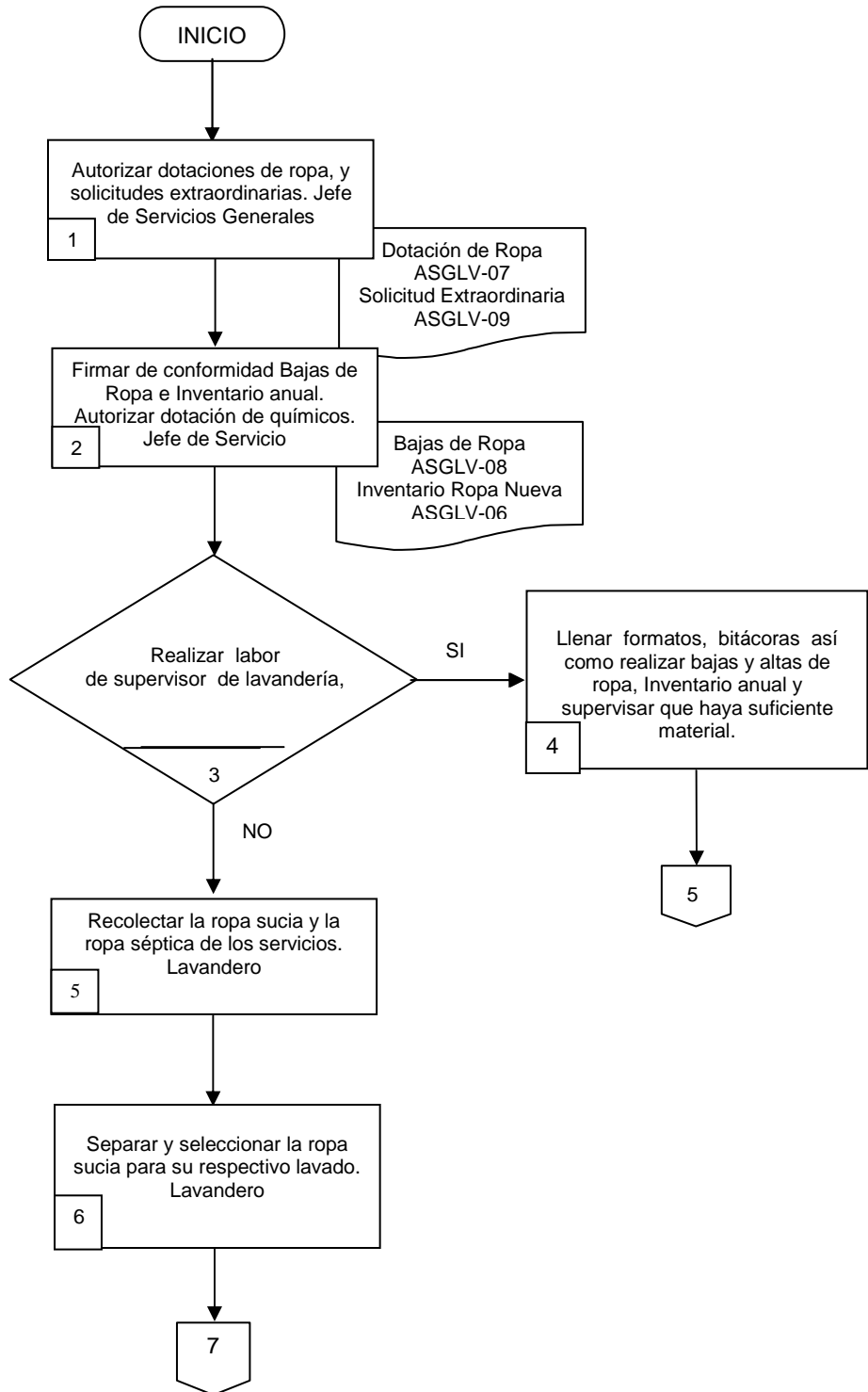



### 6.1 Diagrama de Flujo:

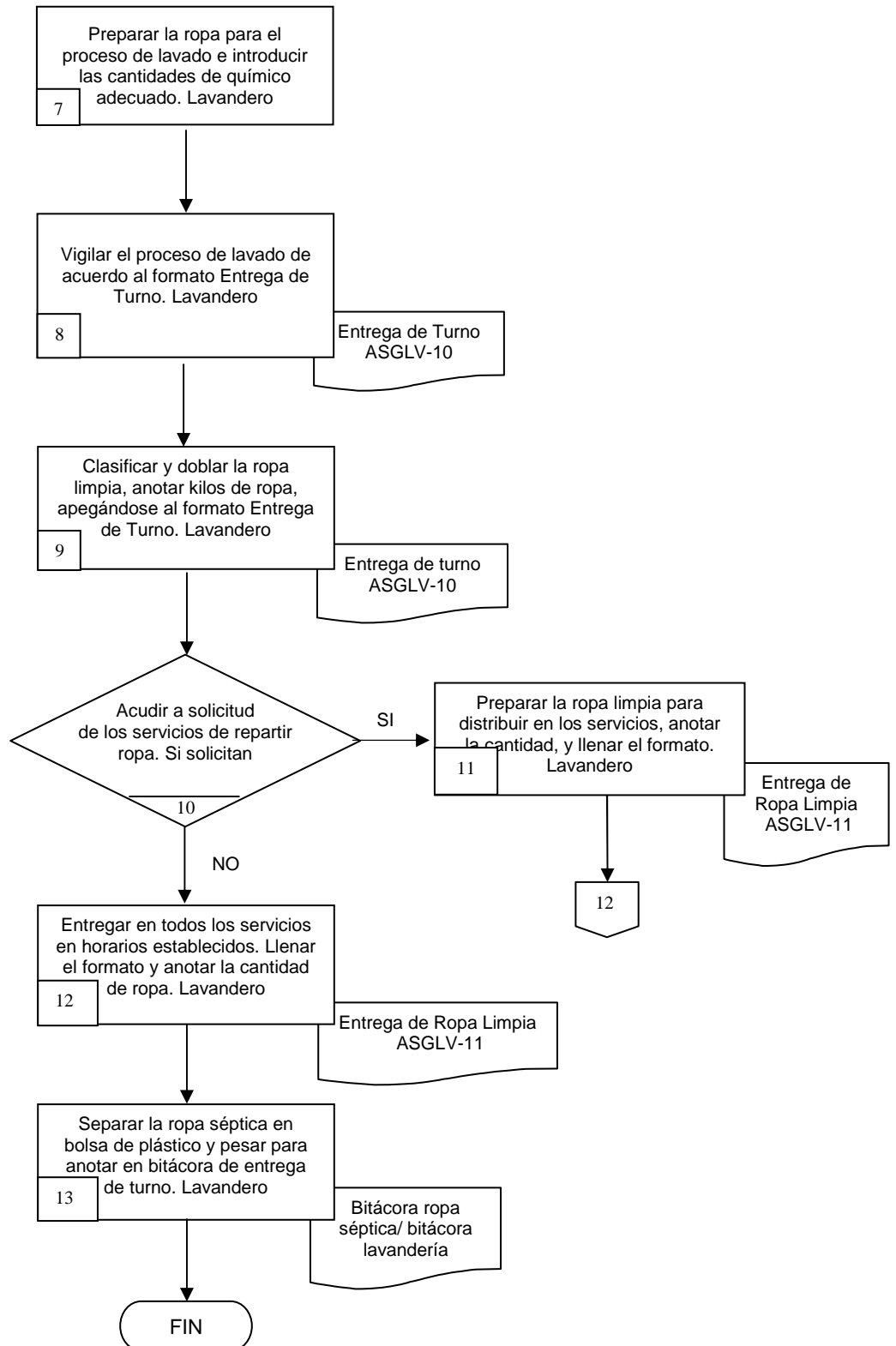



## 6.2 Descripción de Actividades:

Paso	Responsable	Actividad	Documento de Trabajo (No. de Control)
1	Jefe de Servicios Generales	Autoriza las dotaciones de ropa hospitalaria quirúrgica en todas las áreas del hospital, así como las solicitudes extraordinarias por necesidad en algún servicio.	Dotación autorizada de ropa ASGLV-07 Solicitud Extraordinaria de Ropa ASGLV-09
2	Jefe de Servicios Generales	Firma de conformidad para realizar las Bajas de Ropa del área y el inventario anual. Autoriza la dotación de productos químicos para los procesos de lavado.	Bajas de Ropa ASGLV-08 Inventario de Ropa Nueva ASGLV-06
3	Supervisor de lavandería	Supervisa el trabajo del personal así como los formatos y bitácoras del área de lavandería, revisa que el área cuente con suficiente material y de faltar realiza sus respectivas dotaciones.	
4	Lavandero Responsable	Realiza la recolección de ropa sucia quirúrgica y hospitalaria y ropa séptica de los servicios.	
5	Lavandero	Separa y selecciona la ropa sucia para los diferentes tipos de proceso de lavado.	
6	Lavandero	Prepara la ropa para el proceso de lavado, utilizando las cantidades de químico adecuado a cada lavadora.	
7	Lavandero	Opera y vigila el proceso de lavado y secado de la ropa, que se encuentran en las maquinas en proceso, de acuerdo al formato Entrega de Turno en Secadoras en Proceso.	Entrega de Turno Lavandería ASGLV-10
8	Lavandero	Clasifica y dobla la ropa limpia para entrega. Apegándose al horario de acuerdo al formato Entrega de Turno, así como anotar los kilos de ropa en proceso.	Entrega de Turno Lavandería ASGLV-10
9	Lavandero	Prepara la ropa limpia para la distribución en los horarios establecidos de cada turno de todos los servicios. Apegándose al formato Entrega de Ropa Limpia y anotar la cantidad de ropa que se entregará a cada servicio.	Entrega de Ropa Limpia ASGLV-11
10	Lavandero	Entrega a todos los servicios en los horarios establecidos de acuerdo al turno.	Entrega de Ropa Limpia ASGLV-11
11	Lavandero	Separa en bolsa de plástico y pesa la ropa Séptica para anotarse en la bitácora de Entrega de Turno correspondiente, anota en la bitácora de lavandería los pendientes y la entrega de turno.	Bitácora de ropa séptica Bitácora de Lavandería

El número de pasos varía de acuerdo al procedimiento



### 7. Registros de Calidad:

No.	Documentos (Clave)	Responsabilidad de su Custodia	Tiempo de Retención
01	Bitácora de Ropa Séptica	Jefatura de Servicios Generales	Un año
02	Bitácora de Lavandería	Jefatura de Servicios Generales	Un año
03	Inventario de Ropa Nueva (ASGLV-06)	Jefatura de Servicios Generales	Un año
04	Dotación autorizada de ropa (ASGLV-07)	Jefatura de Servicios Generales	Un año
05	Bajas de Ropa (ASGLV-08)	Jefatura de Servicios Generales	Un año
06	Solicitud Extraordinaria de Ropa (ASGLV-09)	Jefatura de Servicios Generales	Un año
07	Entrega de Turno Lavandería (ASGLV-10)	Jefatura de Servicios Generales	Un año
08	Entrega de Ropa Limpia (ASGLV-11)	Jefatura de Servicios Generales	Un año

### 8. Anexos:

Anexo No.	Descripción	Clave
01	Inventario de ropa Nueva	ASGLV-06
02	Dotación Autorizada por servicio (Ropa de cama / Ropa de Paciente)	ASGLV-07
03	Dotación Autorizada por servicio (Ropa Quirúrgica)	ASGLV-07
04	Bajas de ropa (Ropa de cama / Ropa de Paciente)	ASGLV-08
05	Bajas de ropa (Ropa Quirúrgica)	ASGLV-08
06	Solicitud Extraordinaria (Ropa de cama / Ropa de Paciente)	ASGLV-09
07	Solicitud Extraordinaria (Ropa Quirúrgica)	ASGLV-09
08	Entrega de Turno de Lavandería (Turno Matutino / Vespertino)	ASGLV-10
09	Entrega de Turno de Lavandería (Nocturno A / Nocturno B)	ASGLV-10
10	Entrega de Turno de Lavandería (Jornada Diurna / Jornada Nocturna)	ASGLV-10
11	Entrega de ropa limpia (Ropa de cama / Ropa de Paciente)	ASGLV-11
12	Entrega de ropa limpia (Ropa Quirúrgica)	ASGLV-11

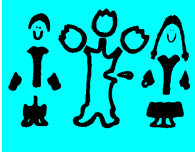

SECRETARÍA DE SALUD DE MORELOS  
HOSPITAL DEL NIÑO MORELENSE  
SUBDIRECCION ADMINISTRATIVA  
SERVICIOS GENERALES  
LAVANDERIA

FECHA: \_\_\_\_\_

### INVENTARIO DE ROPA NUEVA

CLAVE	DESCRIPCION	UNIDAD	TOTAL
<b>ROPA DE CAMA</b>			
RH-RC 001	Almohada	Pza	
RH-RC 002	Cobertor individual 2.20 x 1.80 mts.	Pza	
RH-RC 003	Cobertor para cuna 1.20 x 1.40 mts.	Pza	
RH-RC 004	Cobertor para lactante 0.80 x 1.00 mts.	Pza	
RH-RC 005	Colcha para cama individual	Pza	
RH-RC 006	Colcha para cuna	Pza	
RH-RC 007	Sabana Clínica	Pza	
RH-RC 008	Sabana para bacinete	Pza	
RH-RC 009	Sabana standar 1.80 x 2.50 mts.	Pza	
RH-RC 010	Bata Aislamiento	Pza	
<b>ROPA DE PACIENTE</b>			
RH-RP 001	Camiseta para lactante talla 2	Pza	
RH-RP 002	Camisón abierto de algodón talla 2	Pza	
RH-RP 003	Camisón abierto de algodón talla 4	Pza	
RH-RP 004	Camisón abierto de algodón talla 6	Pza	
RH-RP 005	Camisón abierto de algodón talla 8	Pza	
RH-RP 006	Camisón abierto de algodón talla 10	Pza	
RH-RP 007	Camisón abierto de algodón talla 12	Pza	
RH-RP 008	Camisón abierto de algodón talla 14	Pza	
RH-RP 009	Comisión abierto de algodón talla 16	Pza	
RH-RP 010	Camisón abierto de algodón talla juvenil	Pza	
RH-RP 011	Pañal de franela	Pza	
RH-RP 012	Toalla grande de felpa	Pza	
<b>ROPA QUIRÚRGICA</b>			
RH-RQ 001	Bata quirúrgica talla extra grande	Pza	
RH-RQ 002	Bota de lona	Par	
RH-RQ 003	Campo hendido de raquea	Pza	
RH-RQ 004	Cartera de guantes	Pza	
RH-RQ 005	Campo doble 80 x 80	Pza	
RH-RQ 006	Campo doble 50 x 50	Pza	
RH-RQ 007	campo doble de envoltura grande	Pza	
RH-RQ 008	Campo sencillo 90 x 90	Pza	
RH-RQ 009	Campo sencillo chica 50 x 50	Pza	
RH-RQ 010	Cubre cubeta	Pza	
RH-RQ 011	Funda de mayo	Pza	
RH-RQ 012	Hule clínico	Pza	
RH-RQ 013	Sabana de pies	Pza	
RH-RQ 014	Sabana de riñón	Pza	
RH-RQ 015	Sabana hendida pediatra	Pza	
RH-RQ 016	Uniforme quirúrgico extra grande	Pza	
RH-RQ 017	Toalla de felpa para manos	Pza	

\_\_\_\_\_  
JEFE DE SERVICIO

\_\_\_\_\_  
SUPERVISOR DE LAVANDERIA

\_\_\_\_\_  
AUTORIZA



SECRETARIA DE SALUD DE MORELOS  
HOSPITAL DEL NIÑO MORELENSE  
SUBDIRECCION ADMINISTRATIVA  
SERVICIOS GENERALES  
LAVANDERIA

**DOTACION AUTORIZADA POR SERVICIO**

FECHA: \_\_\_\_\_

CLAVE	ARTICULO	UNIDAD	HOSPI	UTIP	UCIN	CON. EXT.	URG	TAC	RAYOS X	RECU	R. MAG
<b>ROPA DE CAMA</b>											
RH-RC 001	Almohada	PZA.									
RH-RC 002	Cobertor individual 2.20 x 1.80 mts.	PZA.									
RH-RC 003	Cobertor para cuna 1.20 x 1.40 mts.	PZA.									
RH-RC 004	Cobertor para lactante 0.80 x 1.00 mts.	PZA.									
RH-RC 005	Colcha para cama individual	PZA.									
RH-RC 006	Colcha para cuna	PZA.									
RH-RC 007	Sabana Clínica	PZA.									
RH-RC 008	Sabana para bacinete	PZA.									
RH-RC 009	Sabana standar 1.80 x 2.50 mts.	PZA.									
RH-RC 010	Bata Aislamiento	PZA.									
<b>ROPA DE PACIENTE</b>											
RH-RP 001	Camiseta para lactante talla 2	PZA.									
RH-RP 002	Camisón abierto de algodón talla 2	PZA.									
RH-RP 003	Camisón abierto de algodón talla 4	PZA.									
RH-RP 004	Camisón abierto de algodón talla 6	PZA.									
RH-RP 005	Camisón abierto de algodón talla 8	PZA.									
RH-RP 006	Camisón abierto de algodón talla 10	PZA.									
RH-RP 007	Camisón abierto de algodón talla 12	PZA.									
RH-RP 008	Camisón abierto de algodón talla 14	PZA.									
RH-RP 009	Comisión abierto de algodón talla 16	PZA.									
RH-RP 010	Camisón abierto de algodón talla juvenil	PZA.									
RH-RP 011	Pañal de franela	PZA.									
RH-RP 012	Toalla grande de felpa	PZA.									

\_\_\_\_\_  
JEFE DE SERVICIOS GENERALES

\_\_\_\_\_  
JEFE DE ENFERMERIA

\_\_\_\_\_  
JEFE DE PISO

\_\_\_\_\_  
SUBDIRECTOR ADMINISTRATIVO

ASGLV-07



HOSPITAL DEL NIÑO MORELENSE  
SUBDIRECCION ADMINISTRATIVA  
SERVICIOS GENERALES  
LAVANDERIA

BAJAS DE ROPA

CLAVE	ARTICULO	UNIDAD	ENERO			FEBRERO			MARZO			ABRIL			MAYO			JUNIO		
			1RA.	2DA.	TOTAL	1RA.	2DA.	TOTAL	1RA.	2DA.	TOTAL	1RA.	2DA.	TOTAL	1RA.	2DA.	TOTAL	1RA.	2DA.	TOTAL

ROPA DE CAMA

RH-RC 001	Almohada	PZA.																		
RH-RC 002	Cobertor individual 2.20 x 1.80 mts.	PZA.																		
RH-RC 003	Cobertor para cuna 1.20 x 1.40 mts.	PZA.																		
RH-RC 004	Cobertir para lactante 0.80 x 1.00 mts.	PZA.																		
RH-RC 005	Colcha para cama individual	PZA.																		
RH-RC 006	Colcha para cuna	PZA.																		
RH-RC 007	Sábana clínica	PZA.																		
RH-RC 008	Sábana para bacinete	PZA.																		
RH-RC 009	Sábana estándar 1.80 x 2.50 mts.	PZA.																		
RH-RC 010	Bata aislamiento	PZA.																		

ROPA DE PACIENTE

RH-RP 001	Camiseta para lactante talla 2	PZA.																		
RH-RP 002	Camisón abierto de algodón talla 2	PZA.																		
RH-RP 003	Camisón abierto de algodón talla 4	PZA.																		
RH-RP 004	Camisón abierto de algodón talla 6	PZA.																		
RH-RP 005	Camisón abierto de algodón talla 8	PZA.																		
RH-RP 006	Camisón abierto de algodón talla 10	PZA.																		
RH-RP 007	Camisón abierto de algodón talla 12	PZA.																		
RH-RP 008	Camisón abierto de algodón talla 14	PZA.																		
RH-RP 009	Camisón abierto de algodón talla 16	PZA.																		
RH-RP 010	Camisón abierto de algodón talla juvenil	PZA.																		
RH-RP 011	Pañal de franela	PZA.																		
RH-RP 012	Toalla grande de felpa	PZA.																		

CONTROL PATRIMONIAL: ALMA DELIA ROMAN PEREZ

--	--	--	--	--	--	--	--	--	--	--	--	--	--	--	--	--	--	--	--	--

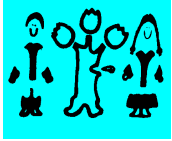

SECRETARÍA DE SALUD DE MORELOS  
HOSPITAL DEL NIÑO MORELENSE  
SUBDIRECCION ADMINISTRATIVA  
SERVICIOS GENERALES  
LAVANDERIA

**SOLICITUD EXTRAORDINARIA**

FECHA: \_\_\_\_\_

CLAVE	ARTICULO	UNIDAD	ENERO	FEBRERO	MARZO	ABRIL	MAYO	JUNIO	TOTAL
<b>ROPA DE CAMA</b>									
RH-RC 001	Almohada	PZA.							
RH-RC 002	Cobertor individual 2.20 x 1.80 mts.	PZA.							
RH-RC 003	Cobertor para cuna 1.20 x 1.40 mts.	PZA.							
RH-RC 004	Cobertor para lactante 0.80 x 1.00 mts.	PZA.							
RH-RC 005	Colcha para cama individual	PZA.							
RH-RC 006	Colcha para cuna	PZA.							
RH-RC 007	Sabana Clínica	PZA.							
RH-RC 008	Sabana para bacinete	PZA.							
RH-RC 009	Sabana standar 1.80 x 2.50 mts.	PZA.							
RH-RC 010	Bata Aislamiento	PZA.							
<b>ROPA DE PACIENTE</b>									
RH-RP 001	Camiseta para lactante talla 2	PZA.							
RH-RP 002	Camisón abierto de algodón talla 2	PZA.							
RH-RP 003	Camisón abierto de algodón talla 4	PZA.							
RH-RP 004	Camisón abierto de algodón talla 6	PZA.							
RH-RP 005	Camisón abierto de algodón talla 8	PZA.							
RH-RP 006	Camisón abierto de algodón talla 10	PZA.							
RH-RP 007	Camisón abierto de algodón talla 12	PZA.							
RH-RP 008	Camisón abierto de algodón talla 14	PZA.							
RH-RP 009	Comisión abierto de algodón talla 16	PZA.							
RH-RP 010	Camisón abierto de algodón talla juvenil	PZA.							
RH-RP 011	Pañal de franela	PZA.							
RH-RP 012	Toalla grande de felpa	PZA.							

FIRMAS DE CONFORMIDAD:

\_\_\_\_\_  
JEFE DE SERVICIO

\_\_\_\_\_  
SUPERVISOR

\_\_\_\_\_  
AUTORIZA



Gobierno del Estado  
de Morelos  
Secretaría de Salud

PROCEDIMIENTO  
LAVANDERIA

Clave: PR-HNM-SG-02

Revisión: 4

CECO: 70:33

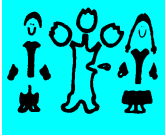

SECRETARÍA DE SALUD DE MORELOS  
HOSPITAL DEL NIÑO MORELENSE  
SUBDIRECCION ADMINISTRATIVA  
SERVICIOS GENERALES  
LAVANDERIA

**SOLICITUD EXTRAORDINARIA**

FECHA: \_\_\_\_\_

CLAVE	ARTICULO	UNIDAD	JULIO	AGOSTO	SEPTIEMBRE	OCTUBRE	NOVIEMBRE	DICIEMBRE	TOTAL
<b>ROPA DE CAMA</b>									
RH-RC 001	Almohada	PZA.							
RH-RC 002	Cobertor individual 2.20 x 1.80 mts.	PZA.							
RH-RC 003	Cobertor para cuna 1.20 x 1.40 mts.	PZA.							
RH-RC 004	Cobertor para lactante 0.80 x 1.00 mts.	PZA.							
RH-RC 005	Colcha para cama individual	PZA.							
RH-RC 006	Colcha para cuna	PZA.							
RH-RC 007	Sabana Clínica	PZA.							
RH-RC 008	Sabana para bacinete	PZA.							
RH-RC 009	Sabana standar 1.80 x 2.50 mts.	PZA.							
RH-RC 010	Bata Aislamiento	PZA.							
<b>ROPA DE PACIENTE</b>									
RH-RP 001	Camiseta para lactante talla 2	PZA.							
RH-RP 002	Camisón abierto de algodón talla 2	PZA.							
RH-RP 003	Camisón abierto de algodón talla 4	PZA.							
RH-RP 004	Camisón abierto de algodón talla 6	PZA.							
RH-RP 005	Camisón abierto de algodón talla 8	PZA.							
RH-RP 006	Camisón abierto de algodón talla 10	PZA.							
RH-RP 007	Camisón abierto de algodón talla 12	PZA.							
RH-RP 008	Camisón abierto de algodón talla 14	PZA.							
RH-RP 009	Comisión abierto de algodón talla 16	PZA.							
RH-RP 010	Camisón abierto de algodón talla juvenil	PZA.							
RH-RP 011	Pañal de franela	PZA.							
RH-RP 012	Toalla grande de felpa	PZA.							

FIRMAS DE CONFORMIDAD:

\_\_\_\_\_  
JEFE DE SERVICIO

\_\_\_\_\_  
SUPERVISOR

\_\_\_\_\_  
AUTORIZA

ASGLV-09



# SERVICIOS GENERALES

## LAVANDERIA

### ENTREGA DE TURNO

FECHA: \_\_\_\_\_

MATUTINO				VESPERTINO			
HORARIOS DE RECOLECCION DE ROPA SUCIA Y SEPTICA							
LAVADORAS	50 KGS.	25 KGS	25 KGS	LAVADORAS	50 KGS.	25 KGS	25 KGS
09:00				15:00			
11:00				17:00			
13:00				19:00			
TOTAL KG LAVADOS				TOTAL KG LAVADOS			
ENTREGA DE ROPA LIMPIA HOSPITALARIA Y QUIRURGICA							
TURNO MATUTINO 8:00 HRS.				TURNO VESPERTINO 14:15 HRS			
SECADORAS EN PROCESO							
	15 KG	25 KG	50 KG		15 KG	25 KG	50 KG
10:00				16:00			
12:00				18:00			
14:00				20:00			

NOMBRE DEL TRABAJADOR: \_\_\_\_\_

NOMBRE DEL TRABAJADOR: \_\_\_\_\_

Vo. Bo. SUPERVISOR: \_\_\_\_\_

Vo. Bo. SUPERVISOR: \_\_\_\_\_

OBSERVACIONES \_\_\_\_\_

OBSERVACIONES \_\_\_\_\_

\_\_\_\_\_

\_\_\_\_\_

\_\_\_\_\_

\_\_\_\_\_

PENDIENTE PARA TURNO SIGUIENTE:

PENDIENTE PARA TURNO SIGUIENTE:

\_\_\_\_\_

\_\_\_\_\_

\_\_\_\_\_

\_\_\_\_\_

\_\_\_\_\_

\_\_\_\_\_



SECRETARÍA DE SALUD DE MORELOS  
HOSPITAL DEL NIÑO MORELENSE  
SUBDIRECCION ADMINISTRATIVA  
SERVICIOS GENERALES  
LAVANDERIA  
ENTREGA DE ROPA LIMPIA



SECRETARÍA DE SALUD DE MORELOS  
HOSPITAL DEL NIÑO MORELENSE  
SUBDIRECCION ADMINISTRATIVA  
SERVICIOS GENERALES  
LAVANDERIA  
ENTREGA DE ROPA LIMPIA

SERVICIO: \_\_\_\_\_ FECHA: \_\_\_\_\_

TURNO: \_\_\_\_\_ HORA: \_\_\_\_\_

SERVICIO: \_\_\_\_\_ FECHA: \_\_\_\_\_

TURNO: \_\_\_\_\_ HORA: \_\_\_\_\_

CLAVE	ARTICULO	UNIDAD	CANTIDAD
<b>ROPA DE CAMA</b>			
RH-RC 001	Almohada	PZA.	
RH-RC 002	Cobertor individual 2.20 x 1.80 mts.	PZA.	
RH-RC 003	Cobertor para cuna 1.20 x 1.40 mts.	PZA.	
RH-RC 004	Cobertor para lactante 0.80 x 1.00 mts.	PZA.	
RH-RC 005	Colcha para cama individual	PZA.	
RH-RC 006	Colcha para cuna	PZA.	
RH-RC 007	Sabana Clínica	PZA.	
RH-RC 008	Sabana para bacinete	PZA.	
RH-RC 009	Sabana standar 1.80 x 2.50 mts.	PZA.	
RH-RC 010	Bata Aislamiento	PZA.	

<b>ROPA DE PACIENTE</b>			
RH-RP 001	Camiseta para lactante talla 2	PZA.	
RH-RP 002	Camisón abierto de algodón talla 2	PZA.	
RH-RP 003	Camisón abierto de algodón talla 4	PZA.	
RH-RP 004	Camisón abierto de algodón talla 6	PZA.	
RH-RP 005	Camisón abierto de algodón talla 8	PZA.	
RH-RP 006	Camisón abierto de algodón talla 10	PZA.	
RH-RP 007	Camisón abierto de algodón talla 12	PZA.	
RH-RP 008	Camisón abierto de algodón talla 14	PZA.	
RH-RP 009	Comisión abierto de algodón talla 16	PZA.	
RH-RP 010	Camisón abierto de algodón talla juvenil	PZA.	
RH-RP 011	Pañal de franela	PZA.	
RH-RP 012	Toalla grande de felpa	PZA.	

ENTREGA

RECIBE

CLAVE	ARTICULO	UNIDAD	CANTIDAD
<b>ROPA DE CAMA</b>			
RH-RC 001	Almohada	PZA.	
RH-RC 002	Cobertor individual 2.20 x 1.80 mts.	PZA.	
RH-RC 003	Cobertor para cuna 1.20 x 1.40 mts.	PZA.	
RH-RC 004	Cobertor para lactante 0.80 x 1.00 mts.	PZA.	
RH-RC 005	Colcha para cama individual	PZA.	
RH-RC 006	Colcha para cuna	PZA.	
RH-RC 007	Sabana Clínica	PZA.	
RH-RC 008	Sabana para bacinete	PZA.	
RH-RC 009	Sabana standar 1.80 x 2.50 mts.	PZA.	
RH-RC 010	Bata Aislamiento	PZA.	

<b>ROPA DE PACIENTE</b>			
RH-RP 001	Camiseta para lactante talla 2	PZA.	
RH-RP 002	Camisón abierto de algodón talla 2	PZA.	
RH-RP 003	Camisón abierto de algodón talla 4	PZA.	
RH-RP 004	Camisón abierto de algodón talla 6	PZA.	
RH-RP 005	Camisón abierto de algodón talla 8	PZA.	
RH-RP 006	Camisón abierto de algodón talla 10	PZA.	
RH-RP 007	Camisón abierto de algodón talla 12	PZA.	
RH-RP 008	Camisón abierto de algodón talla 14	PZA.	
RH-RP 009	Comisión abierto de algodón talla 16	PZA.	
RH-RP 010	Camisón abierto de algodón talla juvenil	PZA.	
RH-RP 011	Pañal de franela	PZA.	
RH-RP 012	Toalla grande de felpa	PZA.	

ENTREGA

RECIBE